中華基督教會元朗堂周宋主愛幼兒園

家長教師會第三十五期會訊

第十一屆(2020-2022 年度)家長教師會架構圖	
主席: K2A 班 慕恩家長	
副主席: K2B 班 千語家長	副主席: 周主任
文書: K2A 班 博言、芯妍家長	文書: 黎主任
司庫: K1A 班 竣堯家長	司庫: K2B 班鄧老師
康樂: K2A 班 綽妤家長	康樂: K3A 班吳老師
委員: K3A 班 珀亮、N 班珀玥家長	委員: K3B 班 倩苗家長
委員: K3B 班 弋芯家長	委員: K1B 班 悅怡家長
委員: K1B 班 明真家長	

第十一屆家長教師會幹事誕生了，未來兩年大家加油哦!

主席的話

大概大家和我都一樣，在居家抗疫、適應新的日常中，不知不覺渡過了 2020 年：從匆匆送女兒上學後就上班去、下班趕緊接她回家，到天天在家工作兼包辦早午晚餐，還有圖工時間、搓麵包焗蛋糕等小食製作……好忙碌、也身心疲累。

疫情改變了我們的生活模式，令我得到了更多珍貴的親子時光、廚藝鍛鍊機會，疫情讓人煩惱，也讓我看見愛。

家長們互相幫助採購防疫物資、分享在家學習的資源；孩子把自己畫作寄給想念的朋友、打視像電話和好朋友互道思念；老師忙於改用視像教學的同時，對家長、孩子的關心毫不退減。

愛，不至愛在瘟疫蔓延時，只是在疫情下的新日常中，更突顯它的珍貴和溫暖。縱使世界變遷，唯獨愛是恆久，祝願各位身體健康，主愛滿溢。

主席 K2A 慕恩媽媽

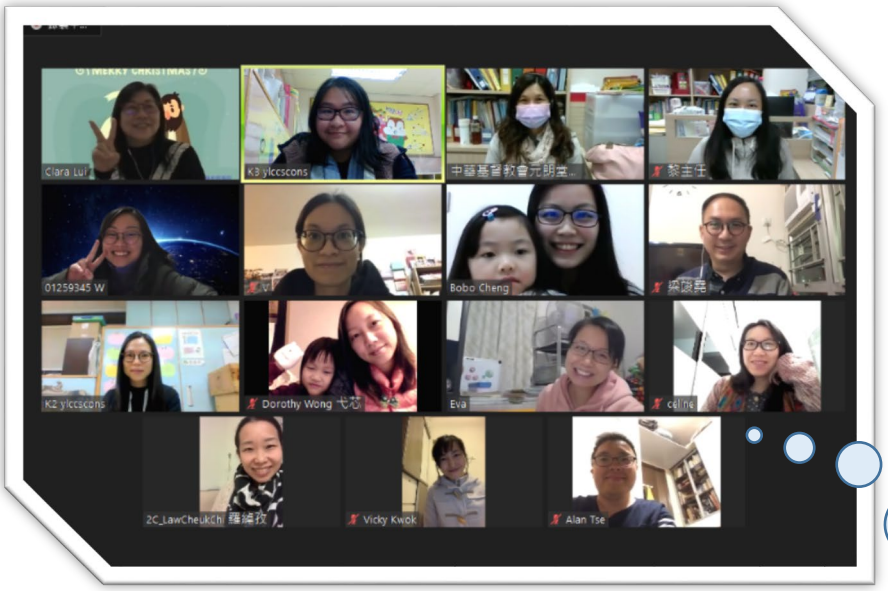

疫情下，我們以 ZOOM 進行第二次會議

委員介紹

Hello！我是本屆家長教師會主席 Bobo，是 K2A 班慕恩的媽媽。

作為在職媽媽，每次到學校接送女兒上學下課的機會，都感到格外珍貴，當女兒每天充滿期盼的去上學，放學後滔滔不絕的與我分享校園的快樂生活、讚嘆學校的茶點和飯菜美味得要舉手添食的時候，我總希望自己能略盡綿力，透過參與家長教師會、協助學校的活動，為小朋友創造更多愉快的回憶。

很高興今年能再次參與家教會的工作，期待在日後的學校活動中和大家見面！未來的日子請大家多多指教！

主席 K2A 慕恩媽媽

大家好，我係 K2B 班石千語的媽媽，我叫 Celine。很感恩今年可以再次加入家教會這個大家庭。

今年碰上疫情，連上學的願望也變得奢侈。因此在這時間很多事情都要作出更改或取消。但感恩我遇上這間學校，在上年度政府又要宣布新一輪的停課時，學校很快作出一系列的應變措施，而當中家教會也充當了協調的角色，為畢業生舉行了一個小巧而溫馨的畢業典禮。作為上年度的畢業生家長，在此感謝校方的安排，使孩子的學前階段有完滿的結束。

適逢今屆的任期迎來學校 20 週年，期待和各委員一起合作，預祝校方活動一切順利。

副主席 K2B 千語媽媽

大家好，我是 Eva，多謝大家讓我成為中華基督教會元朗堂周宋主愛幼兒園 2020-2022 家長教師會其中的一位委員，主要負責文書工作。另外，我也是 K2A 林博言和林芯妍的媽媽。和大部分在職家長一樣，除了要應付職場上的工作，回到家中，也需要肩負另一個更重要的責任。剛剛過去的一年，的確是特別的一年，小孩子暫停面授課，需要在家學習，定必令家長承受更大的壓力和苦惱。然而，小孩子的成長需要家長的陪伴和鼓勵，家長的積極面對，可以鼓勵孩子面對將來人生的各樣變化，產生正面態度。讓我們一起努力，為孩子建立美好成長回憶。

文書 K2A 博言、芯妍的媽媽

委員介紹

大家好，我是 K1A 班梁竣堯家長梁子慧，好榮幸可以得到各位家長投票給我，令我可以參加 2020-2022 周宋主愛幼兒園第十一屆家長教師會，本人亦有幸可以擔當家教會司庫一職，2020 年是難過的一年，希望新一年大家身體健康！

司庫 K1A 班 竣堯爸爸

Hello 大家好 我係 K2A 羅綽妤嘅媽媽，綽妤嘅家姐綽孜都係喺周宋畢業，一眨眼原來已經加入咗周宋主愛幼兒園大家庭第五年啦！好開心可以喺呢度同大家分享！

喺呢間學校入邊，我好開心，我兩個小朋友都一直感受到好多嘅愛同關懷。校長同老師嘅關愛，令小朋友心靈變得強壯，學習正確的價值觀就係小朋友喺進入小學之前好需要嘅養分，喺周宋嘅小朋友絕大部分都善良又可愛，真係一個非常理想嘅學習環境。

停課嘅日子加加埋埋就快一年了，大家過得如何？我知道好多家長同我一樣，為左小朋友缺乏群體生活嘅日子，感到可惜，總覺得佢地缺失左唔少。我希望喺依度小小機會，同大家分享下，小朋友冇得返學，固然少左一啲體驗，但我認為佢地年紀小小，最需要的其實是家庭同老師嘅關愛，而不單單是「識字」、「數概」等學術認知呢！希望我們作為家長都可以大家互相提醒互相勉勵，在亂世中，更加要為小朋友建立強大又善良嘅內心，去面對「疫」境！

當然也希望快點可以返學，在學校同大家繼續一同成長啦！

康樂 K2A 綽妤媽媽

大家好，我係 Tatiana。今次係我第二次加入家教會了，而家大仔珀亮已經 K3 準備升小學，細仔珀玥都 N 班了。

仲記得第一年做康樂，搞咗個家教會旅行去山頂同埋去灣仔坐摩天輪，既開心又可以認識到其他嘅唔同級別嘅家長。

所以我真係好開心可以再次成為家教會委員，因為成班委員就好似一家人咁樣互相幫助，而且也可以學到很多東西。

委員 K3A 珀亮、N 班珀玥媽媽

委員介紹

Hello !!　我是 K3B 班李倩苗媽媽 – 潘嘉莉 Vicki ^^，

今年第三次擔任家教會委員，現為全職媽媽，前職是社工。今年因為疫情未能與大家見面，期待疫情快點過去，與大家相聚及參與校園活動。

委員 K3B 班倩苗媽媽

疫情中的 PTA 跟學校一樣，默默地在努力！

我是弋芯媽媽（K3B)，第二次擔任 PTA 委員了，盡力的在幫助學生、學校一起成長！ 有見本屆增添了不少新力軍，而且都很盡力參與及反映意見，跟教師家長團隊一起合作又有學習做人做事的機會了！

感激弋芯繼續在充滿愛的校園成長，也特別感謝弋芯爸爸經常在背後幫忙，PTA meeting 時幫忙照顧女兒，購買物資時一起出動！爸爸們也在努力啊！第十一屆的爸爸媽媽們一起加油！

委員 K3B 弋芯媽媽

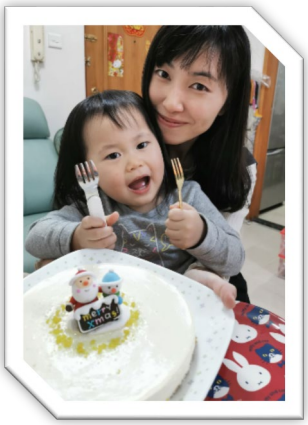

Hi～大家好。我是 Vicky，是 K1B 班羅悅怡媽媽。有幸成為家長教師會一份子，我的崗位是委員。我是一個在職媽媽，所以工作以外的時間我會盡量陪小朋友。雖然今年受疫情影響，不能帶小朋友去不同地方，只好留在家跟她嘗試做麵包、蛋糕、曲奇等小食，我覺得也是一種很好的親子活動。明白小朋友到這個階段真的好需要學習社交以及適應群體生活，卻被這一年的疫情抹煞了很多他們學習和見識的機會。然而，能夠在家工作的我額外地賺取了陪伴和觀察她的時間，也是一個很大的恩典呢！希望在此為各位家長以及小朋友打打氣，因為主恩常在，也足夠用的～

委員 K1B 班悅怡媽媽

我叫 Alan，是 K1B 班謝明真爸爸，家裏還有個未滿一歲的幼女。很高興女兒能加入周末這個大家庭，也很榮幸能爲家教會出一分力。疫情下，老師與家長教導小朋友都有新的挑戰，也探索出新的教學模式。期待疫症過後，小朋友們能儘快恢復群體生活，愉快成長。

委員 K1B 班明真爸爸

活動花絮

第十一屆(20-21 年度)家長教師會會員大會暨
「溺愛世代的管與教」家長講座(10-10-2021)

第十屆主席工作報告

司庫報告財政狀況

第十屆委員協助點票

恭喜 K2A 班慕恩媽媽成為
第十一屆家長教師會主席

第十一屆家長教師會幹事

第十屆及第十一屆幹事合照

羅乃萱女士於講座前教大家動一動進行熱身

答中問題有獎品，恭喜前主席!

感謝羅師母精彩的分享

家長教師會會員優惠

凡持有本校家長教師會有效會員證者可獲以下優惠：

（１） 店名：金蘋菓餅店
電話：2477 6087
地址：元朗安寧路 84 號
優惠：凡惠顧蛋糕可享原價八折優惠（麵包及西餅除外）

（２） 店名：沖印城(優惠至 2021 年 7 月 31 日)
電話：2473 2680
地址：元朗擊讓路崇德樓 16 號 B 地下
優惠：冲晒／過膠可享九折優惠（特價除外及需出示証明）

（３） 店名：光華書局
電話：2476 2267
地址：元朗安寧路 20 號利群樓地下 D 舖
優惠：滿$100 可獲九折優惠

（４） 店名：寶貝兒
電話：5545 5174
地址：元朗合益廣場一樓 B118
優惠：優惠更新凡惠顧可享 95 折優惠（飾物、代購貨品及特價品除外）

（５） 店名：牡丹西藥房
電話：/
地址：元朗合財街 16-20 號合益廣場地下 A62 號舖
優惠：維他命產品 95 折（特價品除外）凡滿 100 元，可安排免費送貨，地點包括錦上路及元朗，屯門可議（如需送貨，請預早一星期揚聲，以便作出安排

（６） 店名：小息時間
電話：6114 1759
地址：元朗擊壤路 9 號金寶大廈地下 6B 號舖
優惠：購物可享有 9 折優惠

（７） 店名：Ubeauty Pro
電話：2984 2499
地址：元朗鳳攸北街 2-6 號永富閣地下 11 號舖
優惠：所有療程半價試做, 購買療程七折優惠

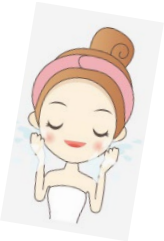

（８）　店名：幻影攝影沖曬器材（優惠至 2021 年 7 月 31 日）
電話：2475 1102
地址：元朗教育路 70 號 H5 地下
優惠：出示會員證即享有 VIP 優惠，需參閱店舖告示，
3R/4R $0.8, 5R/6R $4.0, 8R/12R $8.0, 15R $22

（９）　店名：維維食品有限公司
電話：2362 6238
地址：元朗俊賢坊 28 號安基大廈 11 號地舖閣樓(學校後面)
優惠：購物滿$100 可獲 95 折，滿$200 或以上 9 折，特價貨品暫不在此優惠內

（１０）店名：光明書局
電話：2478 7369
地址：元朗壽富街 5 號地下
優惠：購買文具滿$50 可獲九折優惠（特價品除外）

有效日期：1/8/2020-31/7/2021